One Cursos
Treinamento & Desenvolvimento
A número um em capacitação

Programação 2026

MODALIDADES

- Presencial
- Online
- Híbrido

"A One Cursos é Capacitadora credenciada pelo CFC"

www.onecursos.com.br
@onecursos_oficial

Eventos em Destaque

2ª Edição - XII SIMPREV - Previdência dos Servidores Públicos e Legislação de Pessoal na Administração Pública.
Foz do Iguaçu/PR: 20 a 23/10/2026
ÚLTIMAS VAGAS!

Completo de Contratação de Serviços de Comunicação: Publicidade, Marketing Digital, Comunicação Institucional, Live Marketing e Serviços Acessórios.
Palestrante: Max Müller Cândido
Brasília/DF: 04 a 06/11/2026 - Evento híbrido: Presencial e Online ao vivo

Oficina Prática com a Inteligência Artificial na Elaboração de Documentos da Fase de Planejamento das Contratações Públicas (DFD, ETP, Pesquisa de Preços, GR e TR).
Palestrante: Jamil Manasfi
Salvador/BA: 09 a 11/11/2026

3º SIMGEP: Gestão Patrimonial na Administração Pública.
Foz do Iguaçu/PR: 10 a 13/11/2026
ÚLTIMAS VAGAS!

2º CONAD BRASIL - Contratos Administrativos com o Uso da Inteligência Artificial. A Nova Era dos Contratos Públicos com Inteligência Artificial, Transparência e Segurança Jurídica
Foz do Iguaçu/PR: 17 a 19/11/2026

II Encontro de SCDP 2026
Sistema de Concessão de Diárias e Passagens do Governo Federal.
João Pessoa/PB: 25 a 27/11/2026
ÚLTIMAS VAGAS!

LICITA SUMMIT - Lei de Licitações do Planejamento à Sanção da Lei nº 14.133/2021 com o Uso da IA.
João Pessoa/PB: 09 A 11/12/2026

Obras Públicas / IA - Uso da Inteligência Artificial nas Obras Públicas.
Palestrante: André Pachioni Baeta - Auditor do TCU
João Pessoa/PB: 14 e 15/12/2026

Imersão: Automação Inteligente de Processos de Contratação Pública. Do Processo Manual à Contratação Inteligente: Fluxos Automatizados, Dados, Assistentes e Agentes de IA com Supervisão Humana e Rastreabilidade.
Palestrante: Jader Esteves - Brasília/DF: 14 a 16/12/2026

2ª Edição - Masterclass: Reforma Tributária - O Impacto na Administração Pública Federal, Estadual e Municipal.
Palestrantes: Marcos Cesar e Luciana Vieira
Brasília/DF: 14 a 16/12/2026 - Evento híbrido: Presencial e Online ao vivo

One Cursos
Treinamento & Desenvolvimento
A número um em capacitação

Desde 2003, a One Cursos transforma conhecimento em resultados, atuando em todo o Brasil no desenvolvimento humano e organizacional de instituições públicas e privadas.
Por meio de cursos, treinamentos in company, eventos corporativos, simpósios, seminários, conferências, workshops, auditorias e consultorias, impulsionamos pessoas e organizações a alcançarem novos níveis de desempenho, inovação e excelência.
Somos movidos por parcerias, confiança e propósito.
A cada projeto, reforçamos nosso compromisso com o crescimento sustentável, a valorização das pessoas e a construção de histórias de sucesso.

(61) 3032-9001/3223-8360

www.onecursos.com.br

SCS Quadra 2 Bloco C Lote 92,
Ed. Ariston, Salas 401 a 404
CEP: 70302-908 - Brasília/DF

Missão

Transformar o conhecimento em oportunidade de valor organizacional para as instituições participantes, oferecendo cursos e treinamentos que contribuam para o crescimento profissional e pessoal dos clientes.

Valores

A Gestão da One Cursos prima pela excelência na prestação de serviços, buscando sempre ações que superem as expectativas dos clientes, atendendo suas necessidades com o objetivo de consolidar, a cada dia, a Parceria.

Metas

Fazer jus ao nome da empresa e tornar-se a número “1” no segmento de Treinamento e Desenvolvimento Humano, oferecendo temas inovadores, buscando soluções para a administração pública.

@onecursos_oficial

2ª Turma - XII SIMPREV - Previdência dos Servidores Públicos e Legislação de Pessoal na Administração Pública.
Palestrantes: Bruno Sá de Abreu, Inácio Magalhães, Marcelo Barroso, Maurício Benedito, José Afonso, Vânia Prisca e Dr. Sebastião Luiz Brito
Presencial
Foz do Iguaçu/PR: 20 a 23/10/2026 – ÚLTIMAS VAGAS!
28 horas - Horário: 1º ao 3º dia: 8h30 às 17h30 e 4º dia: 8h às 12h30 – **1º Lote até o dia 31/08 -** R$ 5.690,00
Link: Programação Completa

Curso: Integridade e Riscos em Gestão de Pessoas na Administração Pública.
Instrutor: Igor Vidal Araújo
Presencial
São Paulo/SP: 02 e 03/11/2026
16h - Horário: 8h30 às 12h30 e 14h às 18h - R$ 3.590,00
Link: Programação Completa

Curso Presencial: Folha de Pagamento no Funcionalismo Público: Evite Erros, Otimize Processos e Garanta Conformidade Legal.
Instrutor: Sebastião Luz de Brito
João Pessoa/PB: 04 a 06/11/2026 - 21h - 1º e 2º dia: 8h30 às 12h30 e 13h30 às 18h e 3º dia: 8h30 às 12h30 - R$ 3.790,00
Link: Programação Completa

Curso: Trilhas de Auditoria e Fiscalização na Folha de Pagamento no Serviço Público.
Instrutor: Inácio Magalhães
Presencial
Brasília/DF: 09 e 10/11//2026
15h - 8h30 às 12h30 e 14h às 17h30 - R$ 3.590,00
Link: Programação Completa
Online
Data: 09 e 10/11/2026 - 15h
8h30 às 12h30 e 14h às 17h30 - R$ 2.590,00
Link: Programação Completa

Curso: Ações Judiciais no Sistema Módulo SIGEPE AJ - Teoria e Prática.
Instrutora: Márcia Verônica
Presencial
Brasília/DF: 16 e 17/11/2026 Turma Confirmada!!
16h - Horário: 8h30 às 18h - R$ 3.590,00
Link: Programação Completa
Online
Data: 16 e 17/11/2026 –16 horas
Horário: 8h30 às 18h R$ 2.690,00
Link: Programação Completa

Curso: Formação Completa em Processo Administrativo Disciplinar, Sindicância e Atividade Correcional. Da Notícia da Irregularidade ao Julgamento: Fluxos, Prazos, Provas, Responsabilização e Boas Práticas para União, Estados e Municípios.
Instrutor: Claudinei Bernardo Araújo - Corregedor-Geral do Estado de Rondônia
Presencial
Porto Velho/RO: 18 a 20/11/2026 - Turma Confirmada!!
24h - Horário: 8h30 às 18h - R$ 3.790,00
Link: Programação Completa

Curso: Perícias Oficial Administrativa em Saúde no Serviço Público. Uma Abordagem para Além do Exame Pericial: Fundamentos, Legislação e Gestão de Conflitos.
Instrutor: Dr. Eugênio Cesar Fonteles Cabral
Presencial
Brasília/DF: 23 e 24/11/2026 – **Pré Confirmado!!**
12h - 1º dia: 8h30 às 12h30 e 14h às 18h e 2º dia: 8h30 às 12h30 - R$ 3.590,00
Link: Programação Completa
Online
Data: 23 e 24/11/2026 - 12h - Horário: 1º dia: 8h30 às 12h30 e 14h às 18h e 2º dia: 8h30 às 12h30 - R$ 2.790,00
Link: Programação Completa

Curso: Previdência dos Servidores Públicos: Cálculos de Aposentadorias e Pensões. Reforma da Previdência (EC 103/2019) e RPPS (Portaria MTP 1.467/2022 alterada pela nº 2.010/2025). Regra Geral, Regras de Transição e Disposições Transitórias. Direito Adquirido.
Instrutor: Maurício Benedito ou Corpo Docente
Presencial
Maceió/AL: 25 a 27/11/2026 Pré Confirmado!!
21h - Horário: 1º e 2º dias: 8h30 às 12h30 e 13h30 às 18h e 3º dia: 8h30 às 12h30 - R$ 3.790,00
Link: Programação Completa

Curso: Nova DIRF, eSocial, DCTFWeb, EFD-Reinf, e FGTS Digital para Órgãos Públicos, em Conformidade com as Últimas Versões e Atualizações Legais.
Instrutora: Janine Esteves
Presencial
São Paulo/SP: 25 a 27/11/26/ Brasília/DF: 02 a 04/12/2026
24h - Horário: 8h30 às 18h - R$ 3.790,00
Link: Programação Completa
Online
Data: 02 a 04/12/2026 - 24h - 8h30 às 18h - R$ 2.980,00
Link: Programação Completa

Curso: Completo e Prático de Aposentadorias, Pensões e Abono de Permanência e respectivos Cálculos de Benefícios na Administração Pública.
Instrutora: Vânia Prisca Dias Santiago
Presencial
Brasília/DF: 30/11 a 02/12/2026 Pré Confirmado!!
24h - Horário: 8h30 às 18h - R$ 3.790,00
Link: Programação Completa
Online
Data: 30/11 a 02/12/2026 - 24 horas
8h30 às 18h - R$ 2.790,00
Link: Programação Completa

Curso: Gestão de Folha de Pagamento Aplicada ao Sistema SIAPE.
Instrutor: Corpo Docente da One Cursos
Presencial
Recife/PE: 30/11 a 02/12/2026 - 20h - : 1º e 2º dia: 8h30 às 12h30 e 14h às 18h e 3º dia: 8h30 às 12h30 - R$ 3.890,00
Link: Programação Completa

Curso: Folha de Pagamento no SiafiWeb - Execução Orçamentária e Financeira. Atualizado com a NOVA Rotina de Repagamentos via OBPIX.
Instrutor: Corpo Docente da One Cursos
Presencial
Brasília/DF: 30/11 a 04/12/2025 - 20h
Horário: 8h30 às 12h30 - R$ 3.890,00*
Link: Programação Completa
Online
Data: 30/11 a 04/12/2025 - 20 horas
Horário: 8h30 às 12h30 - R$ 2.780,00
Link: Programação Completa

Masterclass:Compensação Previdenciária- Fundamentos, Gestão Financeira e Operacionalização no COMPREV. Teoria Aplicada, Controle de Fluxos de Recebimentos e Pagamentos e Execução Prática no Sistema
Instrutora: Corpo Docente da One Cursos
Presencial
Brasília/DF: 02 a 04/12/2026
24h - Horário: 8h30 às 12h30 e 14h às 18h - R$ 3.980,00
Link: Programação Completa
Online
Data: 02 a 04/12/2026
24h - Horário: 8h30 às 12h30 e 14h às 18h - R$ 2.980,00
Link: Programação Completa

Curso: Organização, Elaboração e Execução de Concurso Público & Elaboração de Edital. Utilização da Inteligência Artificial (IA).
Instrutor: Francisney Liberato
Presencial
Maceió/AL: 02 a 04/12/2026 -20h - Horário: 1º e 2º dia: 8h30 às 12h30 e 14h às 18h e 3º dia: 8h30 às 12h30- R$ 3.690,00
Link: Programação Completa

Curso: Domine o EFD-Reinf, eSocial, DCTFWeb, PERDCOMPWeb e SIAFIWeb - Trilha Completa das Obrigações Federais na Administração Pública.
Instrutor: Corpo Docente da One Cursos
Presencial
Brasília/DF: 02 a 04/12/2026
21 horas - Horário: 8h30 às 16h30 - R$ 3.890,00*
Link: Programação Completa
Online
Data: 02 a 04/12/2026 - 21h - 8h30 às 16h30 - R$ 2.780,00
Link: Programação Completa

Curso: Averbação de Tempo de Serviço e de Contribuição na Administração Pública: Desafios e Soluções Práticas em conformidade com a Portaria MTP nº 1.467/22, que foi alterada pelas NOVAS Portarias MPS nºs 2.010/25, 1.180/24, 1.499/24 e IN PRES/INSS nº 128/22.
Instrutora: Vânia Prisca Dias Santiago
Presencial
Brasília/DF: 03 e 04/12/2026
16h - Horário: 8h30 às 18h - R$ 3.590,00
Link: Programação Completa
Online
Data: 03 e 04/12/2026 –16 horas
Horário: 8h30 às 12h30 - R$ 2.690,00
Link: Programação Completa

Curso: Transformando Dados em Decisões: Domine Ferramentas de Extração e Análise do SIAPE. Extrator de Dados e DW - Data Warehouse.
Instrutor: Corpo Docente da One Cursos
Online
Data: 02 a 04/12/2026 - 20h- 1º e 2º dia: 8h30 às 12h30 e 14h às 18h e 3º dia: 8h30 às 12h30 - R$ 2.790,00
Link: Programação Completa

Masterclass Previdenciária Avançada do Servidor Público: RPPS, Previdência Complementar, Benefício Especial, Cálculos e Migração em Detalhes.
Instrutor: Corpo Docente da One Cursos
Presencial
João Pessoa/PB: 07 a 09/12/2026
24h - Horário: 8h30 às 12h30 e 14h às 18h - R$ 3.980,00
Link: Programação Completa

Curso: Entendendo o Processo Administrativo Disciplinar (PAD) e a Sindicância da Lei n. 8.112/90 na prática: Como Conduzir a Apuração, do Recebimento da Denúncia até o Julgamento, com Eficiência e Segurança Jurídica.
Instrutores: Tânia de Ávila ou José Afonso
Presencial
Brasília/DF: 09 a 11/12/2026
24h - Horário: 8h30 às 18h - R$ 3.790,00
Link: Programação Completa
Online
Data: 09 a 11/12/2026
24h - Horário: 8h30 às 18h - R$ 2.790,00
Link: Programação Completa

Curso: Completo de Legislação de Pessoal no Serviço Público. Atualizado com EC 103/2019, Portaria MTP 1.467/2022, que foi alterada pelas NOVAS Portarias MPS nºs 2.010/2025, 1.180/2024, 1.499/2024 e IN PRES/INSS nº 128/2022.
Instrutora: Vânia Prisca Dias Santiago
Presencial
Brasília/DF: 14 a 16/12/2026
24h - Horário: 8h30 às 18h - R$ 3.790,00
Link: Programação Completa
Online
Data: 14 a 16/12/2026 - 24 horas
Horário: 8h30 às 18h - R$ 2.790,00
Link: Programação Completa

Curso: Questões Polêmicas e Práticas da Legislação de Pessoal, Aposentadorias e Pensões na Administração Pública: Desafios e Impactos da EC 103/19 e da Portaria MTP 1.467/22, que foi alterada pelas NOVAS Portarias MPS nºs 2.010/25, 1.180/24 e 1.499/24.
Instrutor: Inácio Magalhães
Presencial
Brasília/DF: 17 a 18/12/2026 – 8h30 às 12h30 e 14h às 17h30 - R$ 3.590,00
Link: Programação Completa
Online
Data: 17 a 18/12/2026 - 15 horas
8h30 às 12h30 e 14h às 17h30 - R$ 2.590,00
Link: Programação Completa

Curso: Completo e Prático de Retenção na Fonte de Tributos na Administração Pública, Federal, Estadual e Municipal e do Distrito Federal. E-Social, EFD-Reinf e DCTFWeb. (IRRF/PIS/COFINS/CSLL/INSS/ISS/ICMS) (IVA-DUAL) IBS/CBS.
Instrutor: Marcos César Carneiro da Mota
Presencial
Porto Velho/RO: 04 a 06/11/2026
Brasília/DF: 09 a 11/12/2026
21 horas - Horário: 1º e 2º dia: 8h30 às 12h30 e 13h30 às 18h e 3º dia: 8h30 às 12h30 - R$ 3.890,00
Link: Programação Completa
Online
Data: 09 a 11/12/2026 - 21 horas - 1º e 2º dia: 8h30 às 12h30 e 13h30 às 18h e 3º dia: 8h30 às 12h30 - R$ 2.790,00
Link: Programação Completa

Curso: Tomada de Contas Especial (TCE) - Providências Administrativas, Instauração, Apuração e Responsabilidade. Atualizado com a NOVA Decisão Normativa-TCU nº 217/25 e Instrução Normativa 98/24.
Instrutora: Karine Lilian de Sousa Costa ou Corpo Docente
Presencial
Brasília/DF: 09 e 10/11/2026
16h - Horário: 8h30 às 18h - R$ 3.790,00
Link: Programação Completa
Online
Data: 09 e 10/11/2026 - 16h - Horário: 8h30 às 18h - 2.790,00
Link: Programação Completa

Curso: Domine o SIAFI - Execução Orçamentária e Financeira. Teoria e Prática.
Instrutor: Louise Caroline Löw
Presencial
Brasília/DF: 09 a 11/11/2026 – Pré Confirmado!!
24 horas - 8h30 às 12h30 e 14h às 18h- R$ 4.490,00
Link: Programação Completa
Online
Data: 09 a 11/11/2026 - 24 horas
Horário: 8h30 às 12h30 e 14h às 18h- R$ 3.980,00
Link: Programação Completa

Curso: Conformidade Contábil no SIAFIWEB e Análise de Balancete com Identificação de Inconsistências e Distorções Passíveis de Restrições.
Instrutora: Rosaura Haddad
Presencial
Brasília/DF: 09 a 11/11/2026
20h - Horário: 1º e 2º dia: 8h30 às 12h30 e 14h às 18h e 3º dia: 8h30 às 12h30 - R$ 3.690,00*
Link: Programação Completa
Online
Data: 09 a 11/11/2026 – 20h - Horário: 1º e 2º dia: 8h30 às 12h30 e 14h às 18h e 3º dia: 8h30 às 12h30 - R$ 2.590,00
Link: Programação Completa

CAPACITE-SE COM A Nº 1

Curso: Básico de Power BI Aplicado à Execução Orçamentária e Financeira. Focado em Relatórios Extraídos do Tesouro Gerencial.
Instrutor: Corpo Docente da One Cursos
Online
Data: 09 a 11/11/2026 - 20h - **Pré Confirmado!!**
Horário: 1º e 2º dia: 8h30 às 12h30 e 14h às 18h e 3º dia: 8h30 às 12h30 - R$ 2.780,00
Link: Programação Completa
Presencial
Brasília/DF: 09 a 11/11/2026
20h - Horário: 1º e 2º dia: 8h30 às 12h30 e 14h às 18h e 3º dia: 8h30 às 12h30 - R$ 3.890,00*
Link: Programação Completa

Curso: Análise da Execução Orçamentária e Financeira com Inteligência Artificial.
Instrutor: Corpo Docente da One Cursos
Presencial
Brasília/DF: 09 a 13/11/2026 - 20 horas
Horário: 14h às 18h - R$ 3.890,00*
Link: Programação Completa
Online
Data: 09 a 13/11/2026 - 20 horas
Horário: 14h às 18h - R$ 2.980,00
Link: Programação Completa

3º SIMGEP: Gestão Patrimonial na Administração Pública. O Uso da Tecnologia e sua Implicação na Atuação e Responsabilização do Ordenador de Despesa (União, Estados e Municípios).
Palestrantes: Marízio Martins da Costa, André Junior de Oliveira, Luciano Ribeiro Pereira, Alexandre Marcolino, Willian Zonato, Paulo Rosso e Lucineide Costa
Presencial
Foz do Iguaçu/PR: 10 a 13/11/2026 - ÚLTIMAS VAGAS!!
28h - Horário: 1º ao 3º dia: 8h30 às 18h e 4º dia: 8h30 às 12h30 - 2ª Lote - R$ 5.980,00*
Link: Programação Completa

Curso: Contabilidade Aplicada ao Setor Público no SIAFI.
Instrutora: Rosaura Haddad
Presencial
Brasília/DF: 11 a 13/11/2026
20h - Horário: 1º e 2º dia: 8h30 às 12h30 e 14h às 18h e 3º dia: 8h30 às 12h30 - R$ 3.890,00*
Link: Programação Completa
Online
Data: 11 a 13/11/2026 – 20h - Horário: 1º e 2º dia: 8h30 às 12h30 e 14h às 18h e 3º dia: 8h30 às 12h30 - R$ 2.780,00
Link: Programação Completa

Curso: Gestão de Riscos e a Efetividade do Sistema de Controle Interno com apoio da Inteligência Artificial (IA).
Instrutor: Ricardo Bulgari
Presencial
Brasília/DF: 16 a 18/11/2026
21h - Horário: 8h30 às 16h30 - R$ 3.690,00
Link: Programação Completa
Online
Data: 16 a 18/11/2026 - 21h - 8h30 às 16h30 **-** R$ 2.590,00
Link: Programação Completa

Orçamento - Contabilidade - Finanças - Tributárias -Auditoria - Controle Interno - Siafi Cartão de Pagamento

ÁREA 2

Curso: Entendendo as Peculiaridades do Empenho da Despesa e Classificações Orçamentárias
Instrutora: Rosaura Haddad
Online
Data: 16 a 18/11/2026 – Turma Confirmada!
20 horas - 1º e 2º dia: 8h30 às 12h30 e 14h às 18h e 3º dia: 8h30 às 12h30 - R$ 2.780,00
Link: Programação Completa
Presencial
Brasília/DF: 16 a 18/11/2026
20h - Horário: 1º e 2º dia: 8h30 às 12h30 e 14h às 18h e 3º dia: 8h30 às 12h30 - R$ 3.890,00*
Link: Programação Completa

Curso: Análise de Balanços e Elaboração Prática de Notas Explicativas – Aspectos Gerais e Específicos de Acordo com o MCASP/STN e as NBC TSP (R1) do CFC, com Apoio de Soluções de TI e Ferramentas de Inteligência Artificial (IA).
Instrutor: Francisco Glauber
Presencial
Brasília/DF: 16 a 18/11/2026
24 horas - Horário: 8h30 às 18h - R$ 3.980,00
Link: Programação Completa
Online
Datas: 16 a 18/11/2026- 8h30 às 18h **-** 24h R$ 2.790,00
Link: Programação Completa

Workshop: Avaliação de Benefícios Fiscais e Políticas Públicas à Luz do art. 14-A da Lei de Responsabilidade Fiscal (LRF).
Instrutores Louise Caroline Löw e Róger Araújo
Presencial
Brasília/DF: 23 a 27/11/2026
40 horas - 8h30 às 12h30 e 14h às 18h- R$ 6.980,00
Link: Programação Completa

Curso: Excelência em Governança Pública: Auditoria, Compliance e Gestão de Riscos como Ferramentas de Controle e Transparência. Com Base nas Normas Internacionais e Nacionais de Auditoria Interna no Setor Público
Instrutora: Kellen Tenuta R. Coelho – Auditora do TCU
Presencial
Recife/PE: 24 a 27/11/2026 Pré Confirmado!!
28h - Horário: 8h30 às 16h30 - R$ 4.490,00
Link: Programação Completa

Curso: Impactos da Reforma Tributária nos Contratos Administrativos: Teoria, Prática e Reequilíbrio Econômico-Financeiro.
Instrutor: Leandro Matsumota
Presencial
Salvador/BA: 25 a 27/11/2026
20h - Horário: 1º e 2º dia: 8h30 às 12h30 e 14h às 18h e 3º dia: 8h30 às 12h30 - R$ 3.890,00
Link: Programação Completa

Imersão: Reflexos da Reforma Tributária na Contabilidade Pública dos Municípios.
Instrutor: Décio Vicente Galdino Cardin
Presencial
Porto Velho/RO: 25 a 27/11/2026
24h - Horário: 8h30 às 12h30 e 14h às 18h **-** R$ 3.980,00
Link: Programação Completa

Curso: Nova DIRF, eSocial, DCTFWeb, EFD-Reinf, e FGTS Digital para Órgãos Públicos, em Conformidade com as Últimas Versões e Atualizações Legais.
Instrutora: Janine Esteves
Presencial
São Paulo/SP: 25 a 27/11/26 - Brasília/DF: 02 a 04/12/26
24h - Horário: 8h30 às 18h - R$ 3.790,00
Link: Programação Completa
Online
Data: 02 a 04/12/2026 - 24h - 8h30 às 18h - R$ 2.980,00
Link: Programação Completa

Curso: Folha de Pagamento no SiafiWeb - Execução Orçamentária e Financeira. Atualizado com a NOVA Rotina de Repagamentos via OBPIX.
Instrutor: Corpo Docente da One Cursos
Presencial
Brasília/DF: 30/11 a 04/12/2026 - 20h
Horário: 8h30 às 12h30 - R$ 3.890,00*
Link: Programação Completa
Online
Data: 30/11 a 04/12/2026 - 20 horas
Horário: 8h30 às 12h30 - R$ 2.780,00
Link: Programação Completa

Curso: Avançado de Power BI: Aplicado à Execução Orçamentária e Financeira.
Instrutor: Corpo Docente da One Cursos
Presencial
Brasília/DF: 30/11 a 04/12/2026 - 20h
Horário: 8h30 às 12h30 - R$ 3.890,00*
Link: Programação Completa
Online
Data: 30/11 a 04/12/2026 - 20h
Horário: 8h30 às 12h30 - R$ 2.780,00
Link: Programação Completa

Curso: Tesouro Gerencial Avançado com Apoio Inteligência Artificial (IA).
Instrutor: Corpo Docente da One Cursos
Presencial
Brasília/DF: 30/11 a 04/12/2026
20 horas - Horário: 14h às 18h - R$ 3.890,00*
Link: Programação Completa
Online
Data: 30/11 a 04/12/2026
20 horas - 14h às 18h - R$ 2.790,00
Link: Programação Completa

Curso: Execução Financeira e Orçamentária. Atualizado pelo Manual de Contabilidade Aplicada ao Setor Público - 11ª Edição do MCASP.
Instrutor: Corpo Docente
Online
Data: 01 a 04/12/2026
16 horas - 14h às 18h – R$ 2.590,00
Link: Programação Completa

Workshop: Gestão Orçamentária e Financeira para Servidores Públicos.
Instrutor: Louise Caroline Löw
Presencial
Recife/PE: 02 a 04/12/2026
24h - Horário: 8h30 às 12h30 e 14h às 18h - R$ 3.980,00*
Link: Programação Completa

Curso: Novos Procedimentos de Avaliação Patrimonial no Setor Público: NBC TSP (R1), MCASP, com emprego de Soluções Tecnológicas (TI) e Inteligência Artificial (IA).
Instrutor: Francisco Glauber
Presencial
Brasília/DF: 02 a 04/12/2026
24h - Horário: 8h30 às 18h - R$ 3.980,00
Link: Programação Completa
Online
Data: 02 a 04/12/2026 - 24h - 8h30 às 18h - R$ 2.790,00
Link: Programação Completa

Masterclass: Gestão Pública Inteligente - IA na Prática Orçamentária, Financeira, Contábil e no Uso de Ferramentas SIAFI.
Instrutor: Corpo Docente da One Cursos
Presencial
Brasília/DF: 02 a 04/12/2026 -
24h - Horário: 8h30 às 12h30 e 14h às 18h - R$ 3.980,00
Link: Programação Completa

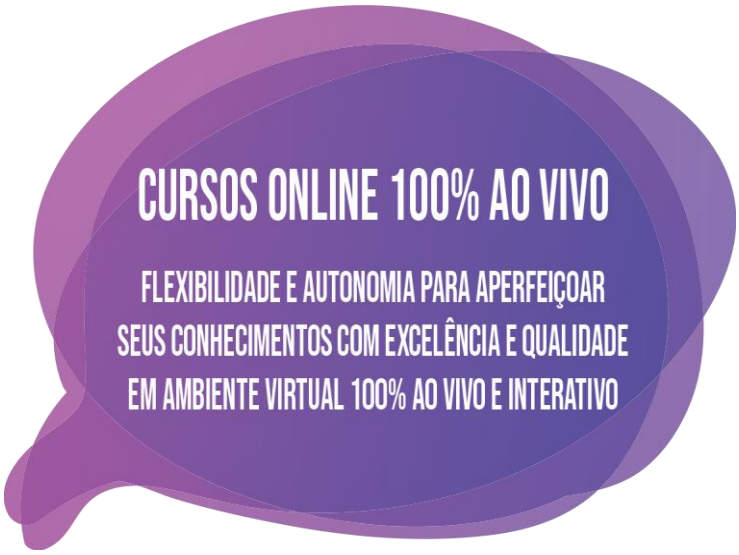

Curso: Curso: Regularizações Contábeis no SIAFI - Foco no Encerramento do Exercício (Contas Contábeis, Eventos, Situações e Rotinas). De acordo com as Últimas Alterações.
Instrutor: Corpo Docente da One Cursos
Presencial
Brasília/DF: 02 a 04/12/2026 - 20h - Horário: 1º e 2º dia: 8h30 às 18h e 3º dia: 8h30 às 12h30 - R$ 3.890,00
Link: Programação Completa
Online
Data: 02 a 04/12/2026 - 20h
1º e 2º dia: 8h30 às 18h e 3º dia: 8h30 às 12h30 - 2.790,00
Link: Programação Completa

Curso: Domine o EFD-Reinf, eSocial, DCTFWeb, PERDCOMPWeb e SIAFIWeb - Trilha Completa das Obrigações Federais na Administração Pública.
Instrutor: Corpo Docente da One Cursos
Presencial
Brasília/DF: 02 a 04/12/2026
21 horas - Horário: 8h30 às 16h30 - R$ 3.890,00*
Link: Programação Completa
Online
Data: 02 a 04/12/2026 - 21h - 8h30 às 16h30 - R$ 2.780,00
Link: Programação Completa

Curso: Entendendo a Nova NCWEB a partir de 02/01/2026: Rotina para Detalhamento de Crédito; Descentralização de Crédito; Anulação de Crédito e Devolução de Crédito.
Instrutora: Rosaura Haddad
Presencial
Brasília/DF: 02 a 04/12/2026 - 20h - Horário: 1º e 2º dia: 8h30 às 18h e 3º dia: 8h30 às 12h30 - R$ 3.980,00*
Link: Programação Completa
Online
Data: 02 a 04/12/2026 20h - Horário: 1º e 2º dia: 8h30 às 18h e 3º dia: 8h30 às 12h30 -R$ 2.980,00
Link: Programação Completa

Curso: Excel Avançado Aplicado ao Setor Público.
Instrutor: Rogério Moreira Alves
Presencial
Brasília/DF: 02 a 04/12/2026
20 horas - 1º e 2º dia: 8h30 às 12h30 e 14 às 18h e 3º dia: 8h30 às 12h30 - R$ 3.980,00*
Link: Programação Completa
Online
Datas: 02 a 04/12/2026 - 20h **– Turma Confirmada!!**
Horário: 1º e 2º dia: 8h30 às 12h30 e 14 às 18h e 3º dia: 8h30 às 12h30 - R$ 2.790,00
Link: Programação Completa

Masterclass: LegisIA - Inteligência Artificial para Assessoramento Parlamentar e Processo Legislativo.
Instrutor: Corpo Docente da One Cursos
Presencial
João Pessoa/PB: 09 a 11/12/2026
24h - Horário: 8h30 às 12h30 e 14h às 18h - R$ 3.980,00
Link: Programação Completa

2ª Edição do Masterclass: Reforma Tributária - O Impacto na Administração Pública, Federal, Estadual e Municipal.
Palestrantes: Marcos Cesar e Luciana Vieira
Presencial
Brasília/DF: 14 a 16/12/2026 – Pré Confirmado!!
24h - Horário: 8h30 às 12h30 e 14h às 18h **-** R$ 3.980,00
Link: Programação Completa
Online
Data: 14 a 16/12/2026 - 24h - 8h30 às 18h - R$ 2.980,00
Link: Programação Completa

Curso: Tesouro Gerencial - Aprenda a criar Relatórios Orçamentários, Financeiros, Contábeis e Patrimoniais otimizados, com Elaboração de Planilhas de Saldos e de Documentos Contábeis no SIAFI.
Instrutora: Rosaura Haddad
Presencial
Brasília/DF: 14 a 16/12/2026
24h - Horário: 8h30 às 12h30 e 14h às 18h - R$ 3.980,00*
Link: Programação Completa
Online
Datas: 14 a 16/12/2026 - 24h **-8h30 às 18h** - R$ 2.790,00
Link: Programação Completa

Curso: Suprimento de Fundos e Cartão de Pagamento com atualizações do PCASP - Teoria e Prática Siafiweb.
Instrutor: Corpo Docente
Online
Data: 14 a 18/12/2026 - 24h - 8h às 12h48 R$ 2.780,00
Link: Programação Completa
Presencial
Brasília/DF: 14 a 18/12/2026 - 24h - 8h às 12h48
R$ 3.980,00
Link: Programação Completa

Curso: A Nova Conformidade de Registro de Gestão no SIAFIWEB. Teoria e Estudos de Casos práticos na Administração Pública.
Instrutora: Rosaura Haddad
Presencial
Brasília/DF: 17 e 18/12/2026
16 horas - 8h30 às 12h30 e 14h às 18h - R$ 3.780,00*
Link: Programação Completa
Online
Data: 17 e 18/12/2026
16h - **8h30 às 18h** - R$ 2.790,00
Link: Programação Completa

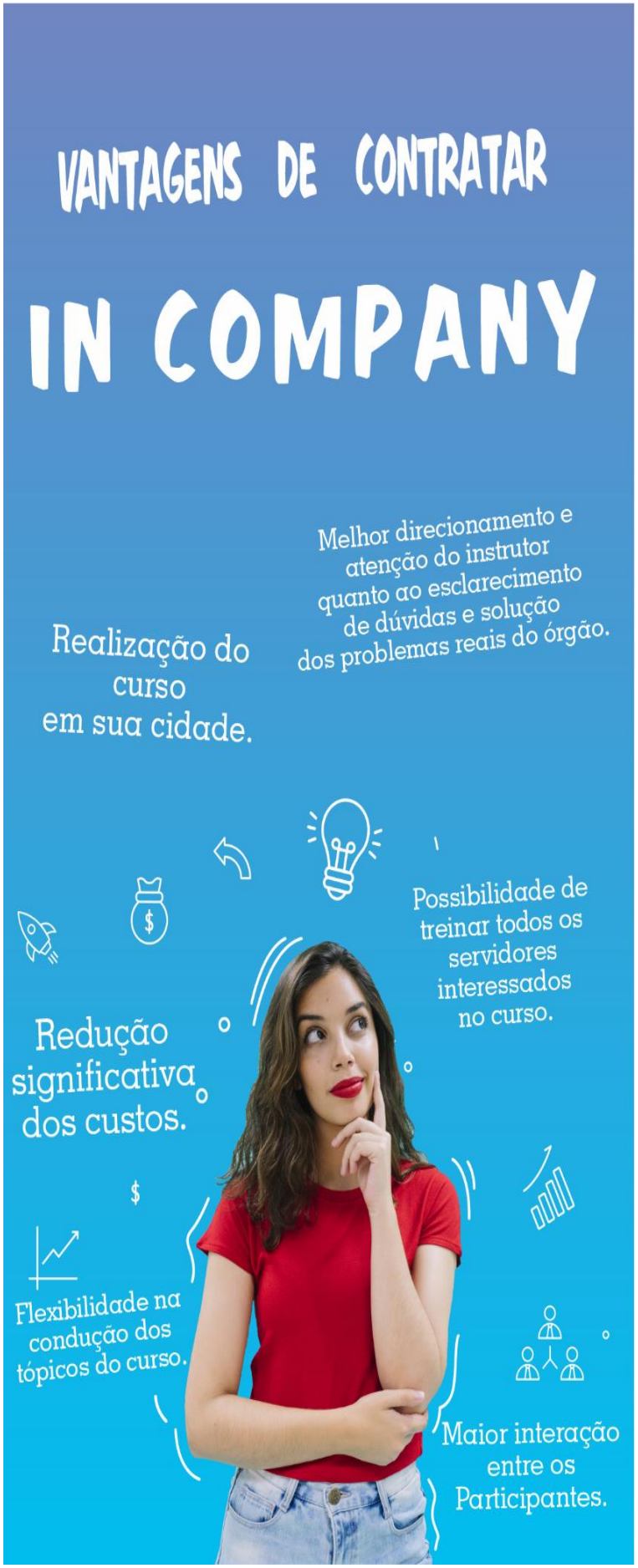

Curso Híbrido: Termo de Execução Descentralizada – TED - Prática do Novo Módulo do TED no Transferegov. Atualizado com a NOVA Portaria SEGES/MGI nº 892/2025.
Instrutor: Luciano Nora Machado
Presencial
Brasília/DF: 22 e 23/10/2026 - Turma Confirmada!!
16h - 8h30 às 12h30 e 14h às 18h - R$ 3.590,00
Link: Programação Completa
Online
Data: 22 e 23/10/2026 - Turma Confirmada!!
16h - 8h30 às 12h30 e 14h às 18h - R$ 2.780,00
Link: Programação Completa

Curso: Reajuste, Revisão e Repactuação de Preços à Luz do Princípio da Preservação do Equilíbrio Econômico-Financeiro nos Contratos Administrativos abordando as Alterações do Contrato. Atualizado com a NOVA Lei de Licitações nº 14.133/2021 (NLLC).
Instrutores: Karine Lílian de Sousa ou Arllington Sousa ou Thiago Bergmann
Presencial
Brasília/DF: 29 e 30/10/2026 – Turma Confirmada!!
16h - Horário: 8h30 às 12h30 e 14h às 18h - R$ 3.590,00
Link: Programação Completa
Online
Data: 29 e 30/10/2026 - Turma Confirmada!!
16h - 8h30 às 12h30 e 14h às 18h - R$ 2.590,00
Link: Programação Completa

Curso: Integridade e Riscos em Gestão de Pessoas na Administração Pública
Instrutor: Igor Vidal Araújo
Presencial
São Paulo/SP: 02 e 03/11/2026
16h - Horário: 8h30 às 12h30 e 14h às 18h - R$ 3.590,00
Link: Programação Completa

Curso: Completo de Contratação de Serviços de Comunicação: Publicidade, Marketing Digital, Comunicação Institucional, Live Marketing e Serviços Acessórios.
Instrutor: Max Müller Cândido
Presencial
Brasília/DF: 04 a 06/11/2026
24h - Horário: 8h30 às 12h30 e 14h às 18h - R$ 4.290,00
Link: Programação Completa
Online
Data: 04 a 06/11/2026
24h - Horário: 8h30 às 12h30 e 14h às 18h - R$ 3.290,00
Link: Programação Completa

Curso: Gestão e Fiscalização de Contratos Administrativos de Forma Eficiente, Eficaz e Efetiva, com apoio da Inteligência Artificial (IA).
Instrutores: Dilmar Machado ou Thiago Bergmann ou Monique Simões ou Ricardo Brito
Presencial
Vitória/ES: 04 a 06/11/2026
Brasília/DF: 14 a 16/12/2026 – Pré Confirmado!!
24h - Horário: 8h30 às 12h30 e 14h às 18h - R$ 3.980,00
Link: Programação Completa
Online
Data: 14 a 16/12/2026 - 24h
Horário: 8h30 às 12h30 e 14h às 18h - R$ 2.790,00
Link: Programação Completa

Imersão na Lei nº 14.133/21 em Rondônia: da Fase Preparatória à Fiscalização: ETP, Termo de Referência, Pesquisa de Preços, Pregoeiro, Agente de Contratação, Fiscalização Contratual e Decreto Estadual nº 28.874/2024 na prática, com o Uso Inteligência Artificial.
Instrutora: Marcia Rocha de Oliveira Francelino
Presencial
Cacoal/RO: 04 e 06/11/2026
Porto Velho/RO: 14 a 16/12/2026
24h - Horário: 8h30 às 12h30 e 14h às 18h - R$ 3.980,00
Link: Programação Completa

Curso: Elaborar a Planilha de Custos, Formação de Preços e Terceirização: Do Passo a Passo Prático à Análise Crítica da Exequibilidade nas Licitações na Administração Pública. Atualizado com Novo Decreto 12.926/2026 e IN 147/2026.
Instrutores: Thiago Bergmann ou Corpo Docente
Presencial
Rio de Janeiro/RJ: 04 a 06/11/2026
Brasília: 02 a 04/12/2026
24h - Horário: 8h30 às 12h30 e 14h às 18h - R$ 3.980,00
Link: Programação Completa
Online
Data: Brasília: 02 a 04/12/2026 - 24h - 8h30 às 12h30 e 14h às 18h R$ 2.980,00
Link: Programação Completa

Curso: Planejamento, ETP e Termo de Referência com apoio da Inteligência Artificial (IA).
Instrutores: Dilmar Machado ou Sandro Bernardes Bergmann de Queiroz
Presencial
São Paulo/SP: 04 a 06/11/2026
24h - Horário: 8h30 às 12h30 e 14h às 18h - R$ 3.980,00
Link: Programação Completa

Curso: Tomada de Contas Especial (TCE) - Providências Administrativas, Instauração, Apuração e Responsabilidade. Atualizado com a NOVA Decisão Normativa-TCU nº 217/25 e Instrução Normativa 98/24.
Instrutora: Karine Lilian de Sousa Costa ou Corpo Docente
Presencial
Brasília/DF: 09 a 10/11/2026
16h - Horário: 8h30 às 18h - R$ 3.790,00
Link: Programação Completa
Online
Data: 09 a 10/11/2026
16h - Horário: 8h30 às 18h - R$ 2.790,00
Link: Programação Completa

Curso: Aplicação da Inteligência Artificial (IA) na Elaboração de ETPs e TR na Contratação de Ações de Capacitação e Treinamento, com Uso do ChatGPT e outras Tecnologias para o Setor Público, com Planejamento da Contratação.
Instrutor: Sandro Bernardes – Auditor do TCU
Presencial
Vitória/ES: 09 a 10/11/2026
Brasília/DF: 17 e 18/12/2026
16h - Horário: 8h30 às 18h - R$ 3.790,00
Link: Programação Completa
Online
Data: 17 e 18/12/2026
16h - Horário: 8h30 às 12h30 e 14h às 18h - R$ 2.790,00
Link: Programação Completa

Curso: Oficina Prática com a Inteligência Artificial na Elaboração de Documentos da Fase de Planejamento das Contratações Públicas (DFD, ETP, Pesquisa de Preços, GR e TR).
Instrutor: Jamil Manasfi
Presencial
Salvador/BA: 09 a 11/11/2026
20h - Horário: 1º e 2º dia: 8h30 às 12h30 e 14h às 18h e 3º dia: 8h30 às 12h30 - R$ 3.890,00
Link: Programação Completa

Curso: Completo de Transferegov.Br (Teoria e Prática) - Atualizado com a Nova Legislação - Nova Portaria Conjunta MGI/MF/CGU nº 33/23, Novo Decreto nº 11.531/23 e Lei nº 14.133/21 – NLLC.
Instrutor: Luciano Nora
Presencial
Brasília/DF: 10 a 13/11/2026
32h - Horário: 8h30 às 18h - R$ 4.290,00
Link: Programação Completa
Online
Data: 10 a 13/11/2026 - 32h - 8h30 às 18h - R$ 3.690,00
Link: Programação Completa

Curso: Governança, Gestão de Riscos e Controles Internos nas Contratações Públicas, com apoio de Inteligência Artificial. Atualizado com a NOVA Lei de Licitações nº 14.133/2021 (NLLC).
Instrutores: Ricardo Brito ou Corpo Docente
Presencial
Brasília/DF: 11 a 13/11/2026
Vitória/ES: 16 a 18/12/2026
21h - 1º e 2º dia: 8h30 às 12h30 e 14h às 18h e 3º dia: 8h30 às 12h30 - R$ 3.980,00
Link: Programação Completa
Online
Data: 11 a 13/11/2026 - 21h - Horário: 1º e 2º dia: 8h30 às 12h30 e 14h às 18h e 3º dia: 8h30 às 12h30 - R$ 2.790,00
Link: Programação Completa

Curso: Fiscalização de Contratos de Terceirização com Dedicação Exclusiva de Mão de Obra, com apoio da Inteligência Artificial conforme a Lei n° 14.133/21, aplicável às Empresas Regidas pela Lei 13.303/2016.
Instrutores: Thiago Bergmann ou Ricardo Brito ou Corpo Docente
Presencial
Brasília/DF: 11 a 13/11/2026
Rio de Janeiro/RJ: 09 a 11/12/2026
24h - Horário: 8h30 às 12h30 e 14h às 18h - R$ 3.980,00
Link: Programação Completa
Online
Data: 11 a 13/11/2026 - 24h
8h30 às 18h - R$ 2.980,00
Link: Programação Completa

Curso: Lei das Estatais nº 13.303/2016 - Elaboração de ETPs, TR e Projeto Básico com o uso da Inteligência Artificial (IA). Comparando com a Nova Lei de Licitações e Contratos – Lei 14.133/2021. (NLLC).
Instrutor: Sandro Bernardes – Auditor do TCU
Presencial
São Paulo/SP: 12 e 13/11/2026
16h - Horário: 8h30 às 18h - R$ 3.790,00
Link: Programação Completa

Curso: Credenciamento 5.0 com Uso da Inteligência Artificial na Estruturação e Gestão do Procedimento Auxiliar.
Instrutor: Karina Martins Moreira
Presencial
Brasília/DF: 16 a 18/11/2026 – Turma Confirmada!!
21h - Horário: 1º e 2º dia: 8h30 às 18h e 3º dia: 8h30 às 12h30 - R$ 3.790,00
Link: Programação Completa

Curso: Completo de Licitações e Contratos Administrativos - Procedimentos das Contratações Públicas - Incluindo Pregão, SRP e as Contratações. Atualizado com a Nova Lei de Licitações 14.133/21 (NLLC) e IN 's 79/24, 58/22 e IN 81/22.
Instrutor: Arlington Campos Sousa ou Corpo Docente
Presencial
Brasília/DF: 16 a 18/11/2026
24h - Horário: 8h30 às 12h30 e 14h às 18h - R$ 3.980,00
Link: Programação Completa
Online
Data: 16 a 18/11/2026 - 24h
Horário: 8h30 às 12h30 e 14h às 18h - R$ 2.980,00
Link: Programação Completa

2º CONAD BRASIL - Contratos Administrativos com o Uso da Inteligência Artificial. A Nova Era dos Contratos Públicos com Inteligência Artificial, Transparência e Segurança Jurídica.
Palestrantes Renomados: Victor Amorim,Felipe Dalenogare, Carmen Boaventura, Monique Simões, Daniel Almeida, Mauricio Carlos Ribeiro, Sandro Bernardes Maciel, Marilene Matos, Jander Leal dos Santos, Joacil Carlos
Presencial
Foz do Iguaçu/PR: 17 a 19/11/2026
24h - Horário: 8h30 às 12h e 13h30 às 18h
2ª Lote - R$ 4.590,00*
Link: Programação Completa

Curso: Formação de Agentes de Contratação, Pregoeiros e Equipe de Apoio, com o Uso da Inteligência Artificial (IA). Prática no Sistema do ComprasGovBr (COMPRASNET) do Pregão, Concorrência e Dispensa Eletrônica.
Instrutores: Ricardo Brito ou Corpo Docente
Presencial
Brasília/DF: 17 a 19/11/2026
24h - 8h30 às 12h30 e 14h às 18h - R$ 3.980,00
Link: Programação Completa
Online
Data: 17 a 19/11/2026
24h - 8h30 às 12h30 e 14h às 18h - R$ 2.890,00
Link: Programação Completa

Curso: Gestão e Operacionalização da Conta Vinculada para Contratos de Serviços com Dedicação Exclusiva de Mão de Obra.
Instrutores: Thiago Bergmann ou Ricardo Brito
Presencial
Brasília/DF: 18 e 19/11/2026
16h - Horário: 8h30 às 12h30 e 14h às 18h - R$ 3.590,00
Link: Programação Completa
Online
Data: 18 e 19/11/2026
16 horas - Horário: 8h30 às 12h30 e 14h às 18h - R$ 2.590,00
Link: Programação Completa

Curso: Licitações e Contratos na Prática com Inteligência Artificial: Do Planejamento à Execução na Lei 14.133/21.
Instrutora: Marcia Rocha de Oliveira Francelino
Presencial
Porto Velho/RO: 18 a 20/11/2026
24h - Horário: 8h30 às 12h30 e 14h às 18h - R$ 3.980,00
Link: Programação Completa

Masterclass 360° em Formação de Pregoeiro, Equipe de Apoio + Contratação Direta com Simulação Prática no Sistema Compras.gov.br e Aplicação de Inteligência Artificial
Instrutor: Saulo David
Presencial
Porto Velho/RO: 23 a 25/11/2026 – Pré Confirmado!!
20h - Horário: 1ª e 2ª dia: 8h30 às 12h30 e 14h às 18h e 3ª dia 8h30 às 12h30 - R$ 3.890,00
Link: Programação Completa

Curso: Contratação Direta, Dispensa e Inexigibilidade - Elaboração da Pesquisa de Preços e os Critérios Introduzidos pelas Instruções Normativas/SEGES nº 65 e 67/2021, com o Uso da Inteligência Artificial (IA).
Instrutores: Ricardo Brito, Sandro Bernardes, Karine Lílian ou Corpo Docente
Presencial
Brasília/DF: 23 e 25/11/2026 - 20h - **Pré Confirmado!!**
1º e 2º dia: 8h30 às 12h30 e 13h30 às 18h e 3º dia: 8h30 às 12h30- R$ 3.890,00
Link: Programação Completa
Online
Data: 23 e 25/11/2026 - 20h – Horário: 1º e 2º dia: 8h30 às 18h e 3º dia: 8h30 às 12h30 - R$ 2.790,00
Link: Programação Completa

Workshop: Avaliação de Benefícios Fiscais e Políticas Públicas à Luz do art. 14-A da Lei de Responsabilidade Fiscal (LRF).
Instrutores Louise Caroline Löw e Róger Araújo
Presencial
Brasília/DF: 23 a 27/11/2026
40 horas - 8h30 às 12h30 e 14h às 18h- R$ 6.980,00
Link: Programação Completa

Masterclass: Credenciamento, Marketplace, Contrata+Brasil e SICX: O Novo Modelo de Compras Expressas à Luz do Decreto nº 13.106/2026.
Instrutores: Thiago Bergmann
Presencial
Brasília/DF: 24 a 27/11/2026
16h - Horário: 8h30 às 12h30 - R$ 3.690,00
Link: Programação Completa
Online
Data: 24 a 27/11/2026
16h - Horário: 8h30 às 12h30 - R$ 2.790,00
Link: Programação Completa

Curso: Impactos da Reforma Tributária nos Contratos Administrativos: Teoria, Prática e Reequilíbrio Econômico-Financeiro.
Instrutor: Leandro Matsumota
Presencial
Salvador/BA: 25 a 27/11/2026 - 20h - 1º e 2º dia: 8h30 às 12h30 e 14h às 18h e 3º dia: 8h30 às 12h30 - R$ 3.890,00
Link: Programação Completa

Curso: Governança Estrutural nas Câmaras Municipais com Foco em Dispensa de Licitação.
Instrutor: Karina Martins Moreira
Presencial
Rondônia/RO: 25 a 27/11/2026 - 21h - Horário: 1º e 2º dia: 8h30 às 18h e 3º dia: 8h30 às 12h30 - R$ 3.790,00
Link: Programação Completa

Curso: Inteligência Artificial em Auditoria de Obras Públicas e Responsabilização de Agentes Públicos. Atualizado com a Nova Lei 14.133/2021(NLLC).
Instrutor: André Pachioni Baeta - Auditor do TCU
Presencial
Brasília/DF: 30/11 e 01/12/2026 – Turma Confirmada!!
16h - Horário: 8h30 às 18h - R$ 3.890,00
Link: Programação Completa
Online
Data: 30/11 e 01/12/2026 - 16h - 8h30 às 18h - R$ 3.390,00
Link: Programação Completa

Curso: Formação de Leiloeiros na Administração Pública. Planejamento, Condução e Gestão de Leilões Públicos na Lei nº 14.133/2021.
Instrutora: Marcia Rocha de Oliveira Francelino
Presencial
João Pessoa/PB: 02 a 04/12/2026
24h - Horário: 8h30 às 12h30 e 14h às 18h - R$ 3.980,00
Link: Programação Completa

Curso: Planejamento de Compras Públicas Completo com Inteligência Artificial (IA): Plano de Contratações Anual (PCA), Estudo Técnico Preliminar (ETP), Mapa de Riscos, Termo de Referência (TR) e Pesquisa de Preços, com o uso do CHATGPT. Atualizado com a Lei nº 14.133/2021 e IN/SEGES Nº 58/2022.
Instrutores: Ricardo Brito ou Corpo Docente
Presencial
Brasília/DF: 02 a 04/12/2026
24h - 8h30 às 12h30 e 14h às 18h - R$ 3.980,00
Link: Programação Completa
Online
Data: 02 a 04/12/2026
24h - 8h30 às 12h30 e 14h às 18h - R$ 2.890,00
Link: Programação Completa

Imersão: Gestão e Fiscalização Inteligente de Contratos Administrativos com (IA). Da Análise à Execução: Aplicação Prática da Inteligência Artificial na Fiscalização, Gestão de Riscos, Identificação de Inconformidades e Elaboração de Relatórios Técnicos, acórdãos do TCU e estudo de casos.
Instrutores: Monique Simões
Presencial
Salvador/BA: 09 a 11/12/2026
24h - Horário: 8h30 às 12h30 e 14h às 18h - R$ 3.980,00
Link: Programação Completa

LICITA SUMMIT - Lei de Licitações do Planejamento à Sanção da Lei nº 14.133/2021 com o Uso da IA.
Palestrantes: Carmen Carneiro, Priscilla Vieira e Marcia Rocha de Oliveira
Presencial
João Pessoa/PB: 09 a 11/12/2026
24h - Horário: 8h30 às 12h30 e 14h às 18h - R$ 4.690,00
Link: Programação Completa

Curso: Assessoria Jurídica no Auxílio aos Processos de Licitações e Contratações Públicas - Sob a Ótica da Lei 14.133/2021. O Papel do Assessor Jurídico nas Licitações e Contratos Públicos.
Instrutoras: Madeline Rocha Furtado ou Monique R. Furtado
Presencial
Vitória/ES: 09 a 11/12/2026
24h - Horário: 8h30 às 12h30 e 14h às 18h - R$ 3.980,00
Link: Programação Completa

Curso: Obras Públicas / IA - Uso da Inteligência Artificial nas Obras Públicas.
Instrutor: André Pachioni Baeta - Auditor do TCU
Presencial
João Pessoa/PB: 14 e 15/12/2026
16h - Horário: 8h30 às 18h - R$ 3.890,00
Link: Programação Completa

Curso: Pesquisa de Preços e Definição do Valor Estimado na Contratação Pública: Inovações e Práticas com Apoio da Inteligência Artificial (IA).
Instrutor: Ricardo Brito ou Corpo Docente
Presencial
Brasília/DF: 14 e 15/12/2026
16h - Horário: 8h30 às 18h - R$ 3.690,00
Link: Programação Completa
Online
Data: 14 e 15/12/2026 - 16h - 8h30 às 18h - R$ 2.590,00
Link: Programação Completa

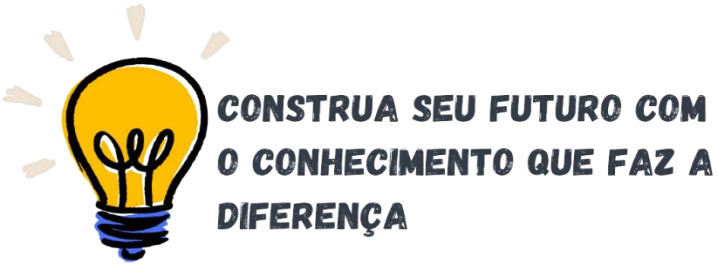

Curso: Apuração de Responsabilidade e Aplicação de Sanções em Licitações e Contratos Administrativos - Atualizado com a nova Lei de Licitações e Contratos Administrativos nº 14.133/2021.
Instrutor: Rafael Pacheco ou Ricardo Brito ou Karine Lílian ou Corpo Docente
Presencial
Brasília/DF: 14 a 16/12/2026
20 horas - Horário: 1º dia: 8h30 às 12h30 e 2º dia e 3º dia: 8h30 às 12h30 e 13h30 às 18h - R$ 3.890,00
Link: Programação Completa
Online
Data: 14 a 16/12/2026 - 20 horas - 1º dia: 8h30 às 12h30 e 2º dia e 3º dia: 8h30 às 12h30 e 13h30 às 18h- R$ 2.790,00
Link: Programação Completa

Curso: Avançado de Licitações de TIC e Inteligência Artificial na Nova Lei nº 14.133/21: Planejamento, Contratação e Gestão sob a Ótica da Jurisprudência do TCU e das Normas IN SGD/ME nº 94/22 e Resolução CNJ nº 468/22.
Instrutor: Silvio Lima ou Corpo Docente
Presencial
Brasília/DF: 14 a 16/12/2026
24h - Horário: 8h30 às 12h30 e 14h às 18h - R$ 3.980,00
Link: Programação Completa
Online
Data: 14 a 16/12/2026
24h - Horário: 8h30 às 12h30 e 14h às 18h - R$ 2.890,00
Link: Programação Completa

Imersão: Automação Inteligente de Processos de Contratação Pública. Do Processo Manual à Contratação Inteligente: Fluxos Automatizados, Dados, Assistentes e Agentes de IA com Supervisão Humana e Rastreabilidade.
Instrutor: Jader Esteves
Presencial
Brasília/DF: 14 a 16/12/2026
24h - Horário: 8h30 às 12h30 e 14h às 18h - R$ 4.980,00
Link: Programação Completa
Online
Data: 14 a 16/12/2026
24h - Horário: 8h30 às 12h30 e 14h às 18h - R$ 3.590,00
Link: Programação Completa

Curso Presencial: Elaboração de Estudo Técnico Preliminar, Pesquisa de Preços, Mapa de Riscos e Termo de Referência/Projeto Básico, Contemplando toda Fase Preparatória, com auxílio da Inteligência Artificial.
Instrutora: Monique Simões
Presencial
Maceió/AL: 14 a 17/12/2026
32h - Horário: 8h30 às 12h30 e 14h às 18h - R$ 4.980,00
Link: Programação Completa

Curso: Completo de Mestre de Cerimônias na Prática – Excelência na Condução de Eventos Oficiais, Corporativos e Sociais. Aplicando Técnicas de Oratória, Cerimonial e Protocolo.
Instrutor: Astrogildo Lima Franco ou Corpo Docente
Presencial
Brasília/DF: 21 a 23/10/2026 - Turma Confirmada!!
24h Horário: 8h30 às 12h30 e 14h às 18h R$ 3.980,00
Link: Programação Completa

Curso: Completo de Contratação de Serviços de Comunicação: Publicidade, Marketing Digital, Comunicação Institucional, Live Marketing e Serviços Acessórios.
Instrutor: Max Müller Cândido
Presencial
Brasília/DF: 04 a 06/11/2026
24h - Horário: 8h30 às 12h30 e 14h às 18h - R$ 4.290,00
Link: Programação Completa
Online
Data: 04 a 06/11/2026
24h - Horário: 8h30 às 12h30 e 14h às 18h - R$ 3.290,00
Link: Programação Completa

Curso: Repositórios Confiáveis para Documentos de Arquivo.
Instrutora: Maria Rosângela da Cunha ou Corpo Docente
Presencial
Maceió/AL: 04 a 06/11/2026 - 20h Horário: 1º e 2º dia: 8h30 às 12h30 e 14h às 18h e
3º dia: 8h30 às 12h30 - R$ 3.790,00
Link: Programação Completa

Curso: Transformando Dados em Resultados: Construção de Indicadores de Desempenho para uma Gestão Pública Eficiente.
Instrutora: Sônia Cerqueira ou Corpo Docente One Cursos
Presencial
João Pessoa/PB: 04 a 06/11/2026
24h - Horário: 8h30 às 18h - R$ 3.980,00
Link: Programação Completa

Curso: Redação Oficial com Foco na Elaboração de Documentos Técnicos. (Notas Técnicas e Pareceres Técnicos), com apoio da Inteligência Artificial (IA) na Elaboração do Texto.
Instrutor: Ismênia Timo de Castro
Presencial
Brasília/DF: 10 a 13/11/2026 Turma Confirmada!!
São Paulo/SP: 01 a 04/12/2026
24h - 1º ao 3º dia: 8h40 às 12h e 13h às 16h e
4º dia: 8h às 13h - R$ 3.980,00
Link: Programação Completa
Online
Data: 10 a 13/11/2026 - Turma Confirmada!!24h - 1º ao 3º dia: 8h40 às 12h e 13h às 16h e 4º dia: 8h às 13h - R$ 2.790,00
Link: Programação Completa

Curso: Desenvolvimento de Multiplicadores para Educação Corporativa: Ferramentas, Metodologias e Competências para a Multiplicação do Conhecimento nas Organizações.
Instrutora: Sônia Cerqueira ou Corpo Docente One Cursos
Presencial
Brasília/DF: 11 a 13/11/2026
24h - Horário: 8h30 às 18h - R$ 3.980,00
Link: Programação Completa
Online
Data: 11 a 13/11/2026 - 24h - Horário: 8h30 às 12h30 e 14h às 18h - R$ 2.790,00
Link: Programação Completa

Curso: Gestão Documental Estratégica para Sistemas, Governança e Inteligência Artificial – IA.
Instrutora: Maria Rosângela da Cunha
Presencial
São Paulo/SP: 11 a 13/11/2026
21h Horário: 1º e 2º dia: 8h30 às 12h30 e 13h30 às 18h e 3º dia: 8h30 às 12h30 - R$ 3.790,00
Link: Programação Completa

Curso: Lei Geral de Proteção de Dados Pessoais (LGPD) - Legislação e Implementação Prática na Administração Pública.
Instrutora: Josemary Peixoto Dantas ou Maria Rosângela ou Corpo Docente
Presencial
Brasília/DF: 11 a 13/11/2026 - Turma Confirmada!!
21h. - Horário: 1º e 2º dia: 8h30 às 12h30 e 14h às 18h e 3º dia: 8h às 13h - R$ 3.790,00
Link: Programação Completa
Online
Data: 11 a 13/11/2026 - 21h Horário: 1º e 2º dia: 8h30 às 12h30 e 14h às 18h e 3º dia: 8h às 13h - R$ 2.790,00
Link: Programação Completa

Curso: Excelência no Atendimento ao Cidadão e ao Público Interno aplicado à Administração Pública. Inteligência Emocional, Relacionamento Interpessoal e Técnicas de uma Comunicação Eficaz.
Instrutora: Corpo Docente
Online
Data: 16 a 18/11/2026 - 21h - Horário: 8h30 às 12h30 e 14h às 18h e 3º dia: 8h às 13h- R$ 2.780,00
Link: Programação Completa
Presencial
Brasília/DF: 16 a 18/11/2026 - 21 horas - 8h30 às 12h30 e 14h às 18h e 3º dia: 8h às 13h- R$ 3.790,00*
Link: Programação Completa

Curso: Excelência em Cerimonial e Organização de Eventos: Domine o Protocolo e Fortaleça a Imagem Institucional na Administração Pública.
Instrutor: Astrogildo Lima Franco ou Corpo Docente
Presencial
Brasília/DF: 16 a 18/11/2026
São Paulo/SP: 02 a 04/12/2026
24h Horário: 8h30 às 12h30 e 14h às 18h - R$ 3.980,00
Link: Programação Completa
Online
Data: 16 a 18/11/2026
24h - Horário: 8h30 às 12h30 e 14h às 18h - R$ 2.780,00
Link: Programação Completa

Curso: Inteligência Artificial Generativa Aplicada ao Serviço Público. Governança e Melhores Práticas na Implementação da Inteligência Artificial Generativa no Setor Público.
Instrutor: Rainério Rodrigues – Auditor do TCU
Presencial
São Paulo/SP: 16 a 18/11/2026
20h - Horário: 1º e 2º dia: 8h30 às 12h30 e 13h30 às 18h e 3º dia: 8h30 às 12h30- R$ 3.980,00
Link: Programação Completa

Curso: Como Dominar a Oratória para Liderar e Engajar em Ambientes Administrativos e de Gestão. (Palestras, Reuniões e Videoconferências)
Instrutora: Suely Cobucci ou Corpo Docente
Presencial
Brasília/DF: 16 a 18/11/2026
21 horas - 1º e 2º dia: 8h às 12h30 e 14h às 18h e 3º dia: 8h30 às 12h30- R$ 3.790,00*
Link: Programação Completa
Online
Data: 16 a 18/11/2026 - 21h -Horário: 1º e 2º dia: 8h às 12h30 e 14h às 18h e 3º dia: 8h30 às 12h30 - R$ 2.790,00
Link: Programação Completa

Curso: Liderança e Inovação no Treinamento e Desenvolvimento: Capacitar Seus Gestores para um Futuro de Sucesso". Treinamento e Qualificação de Pessoal de Acordo com os Objetivos e Finalidades do Órgão.
Instrutora: Sônia Cerqueira ou corpo docente
Presencial
João Pessoa/PB: 16 a 19/11/2026
30h - Horário: 1º ao 3º dia: 8h30 às 12h30 e 14h às 18h e 4º dia: 8h30 às 12h30 e 14h às 16h - R$ 4.690,00
Link: Programação Completa

Curso: Gestão de Conflitos e Resolução Consensual na Administração Pública. Como Desenvolver Competências e Habilidades na Comunicação para Harmonizar e Superar Conflitos.
Instrutora: Suely Cobucci
Presencial
Brasília/DF: 17 a 19/11/2026 – Turma Confirmada!!
20 horas – Horário: 1º e 2º dia: 8h30 às 12h30 e 14h às 18h e 3º dia: 8h30 às 12h30 - R$ 3.790,00*
Link: Programação Completa
Online
Data: 17 a 19/11/2026 – Turma Confirmada!!
20h - Horário: 1º e 2º dia: 8h30 às 12h30 e 14h às 18h e 3º dia: 8h30 às 12h30 - R$ 2.790,00
Link: Programação Completa

Curso: Construindo Líderes de Excelência no Serviço Público: O Papel do Coaching na Gestão de Pessoas e Resultados.
Instrutora: Corpo Docente
Online
Data: 17 a 19/11/2026
20h - Horário: 1º e 2º dia: 8h30 às 12h30 e 14h às 18h e 3º dia: 8h30 às 12h30 - R$ 2.790,00
Link: Programação Completa

Curso: Completo de Gestão de Documentos Públicos - Incluindo Documentos Físicos e Eletrônicos.
Instrutora: Maria Rosângela da Cunha ou Corpo Docente
Presencial
João Pessoa/PB: 17 a 19/11/2026
20h Horário: 1º e 2º dia: 8h30 às 12h30 e 14h às 18h e 3º dia: 8h30 às 12h30 - R$ 3.790,00
Link: Programação Completa

Curso: Perícias Oficial Administrativa em Saúde no Serviço Público. Uma Abordagem para Além do Exame Pericial: Fundamentos, Legislação e Gestão de Conflitos.
Instrutor: Dr. Eugênio Cesar Fonteles Cabral
Presencial
Brasília/DF: 23 e 24/11/2026 – 12h - Horário: 1º dia: 8h30 às 12h30 e 14h às 18h e 2º dia: 8h30 às 12h30 - R$ 3.590,00
Link: Programação Completa
Online
Data: 23 e 24/11/2026 - 12h - Horário: 1º dia: 8h30 às 12h30 e 14h às 18h e 2º dia: 8h30 às 12h30 - R$ 2.790,00
Link: Programação Completa

Curso: Planejamento Estratégico e OKR (Objectives and Key Results) na Administração Pública.
Instrutor: Weskley Rodrigues ou Bruno Eduardo Martins
Brasília/DF: 24 a 27/11/2026
32h - Horário: 8h30 às 18h - Horário: 8h30 às 12h30 e 13h30 às 17h30 - R$ 4.290,00
Link: Programação Completa
Online
Data: 24 a 27/11/2026 - 32h - 32h - Horário: 8h30 às 18h - Horário: 8h30 às 12h30 e 13h30 às 17h30 - R$ 2.790,00
Link: Programação Completa

II Encontro de SCDP 2026 - Sistema de Concessão de Diárias e Passagens do Governo Federal.
Palestrantes: Luiz Eduardo Muradas, Yuratan Alves Bernardes, Sérgio Neiva, Silvania E.Viana e Ronaldo Corrêa
João Pessoa/PB: 25 a 27/11/2026 – ÚLTIMAS VAGAS!!
24h - Horário: 8h30 às 12h30 e 14h às 17h30
2ª Lote - R$ 5.290,00
Link: Programação Completa

Curso: Gestão de Documentos Digitais com foco na Implementação prática pela Administração Pública.
Instrutora: Josemary Peixoto Dantas
Presencial
João Pessoa/PB: 25 a 27/11/2026 - 21 horas
Horário: 1º e 2º dia: 8h30 às 12h30 e 14h às 18h e 3º dia: 8h às 13h - R$ 3.790,00
Link: Programação Completa

Curso: Secretariado Executivo e Assessoria na Administração Pública.
Instrutora: Suely Cobucci ou Corpo Docente
Presencial
Brasília/DF: 02 a 04/12/2026 Pré Confirmado!!
21 horas - 1º e 2º dia: 8h às 12h30 e 14h às 18h e 3º dia: 8h30 às 12h30- R$ 3.790,00*
Link: Programação Completa
Online
Data: 02 a 04/12/2026 - 21h - 1º e 2º dia: 8h às 12h30 e 14h às 18h e 3º dia: 8h30 às 12h30- R$ 2.790,00
Link: Programação Completa

Curso: Organização, Elaboração e Execução de Concurso Público & Elaboração de Edital. Utilização da Inteligência Artificial (IA).
Instrutor: Francisney Liberato
Presencial
Maceió/AL: 02 a 04/12/2026 -20h - Horário: 1º e 2º dia: 8h30 às 12h30 e 14h às 18h e 3º dia: 8h30 às 12h30- R$ 3.690,00
Link: Programação Completa

Curso: Excel Avançado Aplicado ao Setor Público.
Instrutor: Rogério Moreira Alves
Presencial
Brasília/DF: 02 a 04/12/2026
20 horas - 1º e 2º dia: 8h30 às 12h30 e 14 às 18h e 3º dia: 8h30 às 12h30 - R$ 3.980,00*
Link: Programação Completa
Online
Datas: 02 a 04/12/2026 - 20h **Pré Confirmado!!**
Horário: 1º e 2º dia: 8h30 às 12h30 e 14 às 18h e 3º dia: 8h30 às 12h30 - R$ 2.790,00
Link: Programação Completa

Curso: Assédio Moral, Sexual e Discriminação, no Ambiente de Trabalho do Serviço Público em Conformidade com as Leis nºs 14.540/2023 e 14.457/22 e a Resolução do CNJ Nº 351/20.
Instrutora: Corpo Docente
Presencial
Brasília/DF: 09 a 11/12/2026 - 20h – 1º e 2º dia: 8h30 às 12h30 e 14h às 18h e 3º dia: 8h30 às 12h30 - R$ 3.790,00*
Link: Programação Completa
Online
Data: 09 a 11/12/2026- 20h - Horário: 1º e 2º dia: 8h30 às 12h30 e 14h às 18h e 3º dia: 8h30 às 12h30 - R$ 2.790,00
Link: Programação Completa

Curso: Gestão Estratégica de Projetos, Processos e Riscos no Setor Público: Transformando Desafios em Resultados.
Instrutora: Sônia Cerqueira ou Corpo Docente One Cursos
Presencial
Brasília/DF: 09 a 11/12/2026
24h - Horário: 8h30 às 18h - R$ 3.980,00
Link: Programação Completa
Online
Data: 09 a 11/12/2026- 24h - Horário: 8h30 às 12h30 e 14h às 18h - R$ 2.790,00
Link: Programação Completa

Masterclass: LegisIA - Inteligência Artificial para Assessoramento Parlamentar e Processo Legislativo.
Instrutor: Corpo Docente da One Cursos
Presencial
João Pessoa/PB: 09 a 11/12/2026
24h - Horário: 8h30 às 12h30 e 14h às 18h - R$ 3.980,00
Link: Programação Completa

Curta a nossa página no Facebook
www.facebook.com/onecursosltda
e fique por dentro das nossas novidades!

Curso: SCDP Sistema de Concessão de Diárias e Passagens do Governo Federal- Regras e Fundamentos.
Instrutores: Luiz Eduardo M. Martins ou Corpo Docente
Presencial
Brasília/DF: 09 a 11/12/2026
24h - Horário: 8h30 às 18h - R$ 3.980,00
Link: Programação Completa
Online
Data: 09 a 11/12/2026
Horário: 24h - Horário: 8h30 às 18h - R$ 2.780,00
Link: Programação Completa

Curso: Elaboração e Gestão de Programas de Qualidade de Vida no Trabalho na Administração Pública.
Instrutor: Júlio Kersul de Carvalho
Presencial
Brasília/DF: 14 a 16/12/2026
24h - Horário: 8h30 às 12h30 e 14h às 18h - R$ 3.790,00
Link: Programação Completa
Online
Data: 14 a 16/12/2026
24h - Horário: 8h30 às 12h30 e 14h às 18h - R$ 2.790,00
Link: Programação Completa

Curso: Governança, Gestão de Riscos e Compliance: Uma abordagem teórica e prática na Administração Pública.
Instrutora: Josemary Peixoto Dantas
Online
Data: 14 a 16/12/2026 - 21h - 1º e 2º dia: 8h30 às 18h e 3º dia: 8h às 13h - R$ 2.790,00
Link: Programação Completa
Presencial
Brasília/DF: 14 a 16/12/2026 - 21h - 1º e 2º dia: 8h30 às 18h e 3º dia: 8h às 13h - R$ 3.790,00
Link: Programação Completa

Curso: Inteligência Artificial Aplicada ao Serviço Público. Uso de Ferramentas e Serviços que Facilitam a Execução dos Trabalhos e Colaboram para a Produtividade de Equipes e Servidores.
Instrutor: Corpo Docente da One Cursos
Online
Data: 14 a 17/12/2026
16h - Horário: 14h às 18h - R$ 2.590,00
Link: Programação Completa
Presencial
Brasília/DF: 14 a 17/12/2026
16h - Horário: 14h às 18h - R$ 3.590,00
Link: Programação Completa

Curso: SCDP Avançado, Legislação Aplicada e Perfil de Gestor Setorial.
Instrutor: Luiz Eduardo M. Martins
Brasília/DF: 16 a 18/12/2026 - 21h - 1º e 2º dia: 8h30 às 12h30 e 14h às 18h e 3º dia: 8h30 às 12h30 - R$ 3.980,00
Link: Programação Completa
Online
Data: 16 a 18/12/2026 - 21h - Horário: 1º e 2º dia: 8h30 às 12h30 e 14h às 18h e 3º dia: 8h30 às 12h30 - R$ 2.780,00
Link: Programação Completa

Logística - Materiais - Estoques - Almoxarifado - Patrimônio - Transporte

ÁREA 5

Curso: Capacitação em Processos de Avaliação, Reavaliação, Depreciação, Amortização de Bens Públicos e Exaustão: Aplicações Práticas na Gestão Pública Federal, Estadual e Municipal, Direta e Indireta.
Instrutor: Corpo Docente
Online
Datas: 03 a 06/11/2026 - 20h - **Pré Confirmado!!**
Horário: 8h às 13h - R$ 2.590,00
Link: Programação Completa
Presencial
Brasília/DF: 14 a 16/12/2026 – Pré Confirmado!!
20h - Horário: 1º e 2º dia: 8h30 às 18h e 3º dia: 8h30 às 12h30 - R$ 3.690,00
Link: Programação Completa

Curso: Gestão de Materiais em Almoxarifado com Foco na Catalogação, Padronização e Uso da Inteligência Artificial na Administração Pública.
Instrutor: Luciano Ribeiro Pereira
Presencial
Maceió/AL: 04 a 06/11/2026
Brasília/DF: 02 a 04/12/2026
24h- 8h30 às 12h30 e 14h às 18h - R$ 3.890,00
Link: Programação Completa
Online
Data: 02 a 04/12/2026
24h - 8h30 às 12h30 e 14h às 18h - R$ 2.780,00
Link: Programação Completa

3º SIMGEP: Gestão Patrimonial na Administração Pública. O Uso da Tecnologia e sua Implicação na Atuação e Responsabilização do Ordenador de Despesa (União, Estados e Municípios).
Palestrantes: Marízio Martins da Costa, André Junior de Oliveira, Luciano Ribeiro Pereira, Alexandre Marcolino, Willian Zonato, Paulo Rosso e Lucineide Costa
Presencial
Foz do Iguaçu/PR: 10 a 13/11/2026 – ÚLTIMAS VAGAS!!
28h - Horário: 1º ao 3º dia: 8h30 às 18h e 4º dia: 8h30 às 12h30 **- 2ª Lote -** R$ 5.980,00*
Link: Programação Completa

Curso: SIADS na Prática: Conformidade, Operacionalização e Gestão Estratégica de Bens Públicos.
Instrutor: Corpo Docente da One Cursos
Presencial
Maceió/AL: 17 a 19/11/2026
Brasília/DF: 09 a 11/12/2026
24h - Horário: 8h30 às 12h30 e 14h às 18h - R$ 3.980,00
Link: Programação Completa
Online
Data: 09 a 11/12/2026
24h - Horário: 8h30 às 12h30 e 14h às 18h - R$ 2.780,00
Link: Programação Completa

Curso: Gestão Imobiliária com Ênfase no SPUnet na Busca da Eficiência - Atualizado pela NOVA Portaria SPU/ME 10.571 de 12 de dezembro de 2022.
Instrutor: Paulo Rosso ou Corpo Docente
Presencial
João Pessoa/PB: 23 a 25/11/2026
20h - Horário: 1º e 2º dia: 8h30 às 18h e 3º dia: 8h30 às 12h30 - R$ 3.690,00
Link: Programação Completa

Curso: Desfazimento de Bens Móveis na Prática: Domine a Legislação Federal com Segurança e Estratégia. Atualizado pelo Novo Decreto Federal 12.785/2025, 10.936/2022 e Lei Federal 14.479/2022.
Instrutor: Paulo Rosso ou Corpo Docente
Presencial
João Pessoa/PB: 25 a 27/11/2026
20h - Horário: 1º dia: 14h às 18 horas e 2º e 3º dia: 8h30 às 12h30 e 14h às 18h - R$ 3.690,00
Link: Programação Completa
Online
Data: 16 a 18/12/2026- 20 horas - Horário: 14h às 18 horas e 2º e 3º dia: 8h30 às 12h30 e 14h às 18h- R$ 2.590,00
Link: Programação Completa

Curso: Gestão Patrimonial na Administração Pública. Enfoque nas Modificações Introduzidas pelo Manual de Contabilidade Pública, e o que traz de Novidades da Nova Lei de Licitações na Área de Materiais.
Instrutor: Marízio Martins da Costa
Presencial
Brasília/DF: 25 a 27/11/2026 Pré Confirmado!!
24h- 8h30 às 12h30 e 14h às 18h - R$ 3.890,00
Link: Programação Completa
Online
Data: 25 a 27/11/2026
24h - 8h30 às 12h30 e 14h às 18h - R$ 2.780,00
Link: Programação Completa

Curso Completo e Atualizado de Gestão do Patrimônio Público e os Reflexos da Administração com o Uso das Ferramentas SIADS (Portaria ME nº 4.375/2022) e Doações.gov (IN SEGES nº 11/2018) - Eficiência, Controle e Uso das Ferramentas Digitais. Novo Decreto Federal 12.785/2025.
Instrutor: Paulo Rosso ou Corpo Docente
Presencial
Brasília/DF: 02 a 04/12/2026
20 horas - Horário: 1º e 2º dias: 8h30 às 12h30 e 14h às 18h e 3º dia: 8h30 às 12h30 - R$ 3.690,00
Link: Programação Completa
Online
Data: 02 a 04/12/2026 - 20h - Horário: 1º e 2º dia: 8h30 às 12h30 e 14h às 18h e 3º dia: 8h30 às 12h30 - R$ 2.590,00
Link: Programação Completa

Curso: Novos Procedimentos de Avaliação Patrimonial no Setor Público: NBC TSP (R1), MCASP, com emprego de Soluções Tecnológicas (TI) e Inteligência Artificial (IA).
Instrutor: Francisco Glauber
Presencial
Brasília/DF: 02 a 04/12/2026
24h - Horário: 8h30 às 18h - R$ 3.980,00
Link: Programação Completa
Online
Data: 02 a 04/12/2026 - 24h - 8h30 às 18h - R$ 2.790,00
Link: Programação Completa

Curso: Gestão e Manutenção Estratégica de Frota de Veículos na Administração Pública - Governança e Administração. Planejamento, Logística de Manutenção e Custos Operacionais.
Instrutor: Corpo Docente da One Cursos
Presencial
São Paulo/SP: 02 a 04/12/2026
20h - Horário: 1º e 2º dia: 8h30 às 18h e 3º dia: 8h30 às 12h30 - R$ 3.690,00
Link: Programação Completa

Curso: Formação de Leiloeiros na Administração Pública. Planejamento, Condução e Gestão de Leilões Públicos na Lei nº 14.133/2021.
Instrutora: Marcia Rocha de Oliveira Francelino
Presencial
João Pessoa/PB: 07 e 08/12/2026
16h - Horário: 8h30 às 12h30 e 14h às 18h - R$ 3.980,00
Link: Programação Completa

Curso: Gestão de Bens Permanentes, Controle e Transparência com Uso da Inteligência Artificial na Administração Pública.
Instrutor: Luciano Ribeiro Pereira
Presencial
Maceió/AL: 09 a 11/12/2026
24h- 8h30 às 12h30 e 14h às 18h - R$ 3.890,00
Link: Programação Completa

A One Cursos é Capacitadora Credenciada pelo Programa de Educação Profissional Continuada (PEPC) pelo Conselho Federal de Contabilidade - CFC, Norma NBC PG 12(R1).

Entenda o Programa de Educação Profissional Continuada: Desde o início de 2016, as mudanças realizadas na Norma de Educação Profissional Continuada - NBC PG 12 (R1) e aprovadas pelo Conselho Federal de Contabilidade (CFC) obrigam diversas categorias de profissionais contábeis a cumprirem o Programa de Educação Profissional Continuada (PEPC).
O programa consiste na realização de atividades como cursos, palestras, seminários, convenções, treinamentos, autoestudos para o alcance de, no mínimo, 40 pontos por ano.
Objetivo: O objetivo da norma é manter, atualizar e expandir os conhecimentos e as competências técnicas dos profissionais da contabilidade de todo o país.
Como funciona a pontuação: Do total de 40 pontos, 20% (8 pontos) deve, obrigatoriamente, ser adquirido por meio de atividades de aquisição de conhecimento.
O complemento da pontuação pode ser adquirido por meio de docência, produção intelectual, orientação de trabalhos acadêmicos, participação em banca examinadora ou em comissões técnicas.
Como informar a Pontuação adquirida ao CRC da sua região: Cada CRC possui um campo com um formulário no qual você deve preencher essas informações. Acesse o site ou entre em contato com o seu órgão para mais informações.

Procure nossa equipe e tire suas dúvidas

One Cursos
Treinamento & Desenvolvimento
A número um em capacitação

Informações

REQUISITOS TÉCNICOS RECOMENDADOS PARA OS CURSOS ONLINE:
Antes do início da videoconferência, os requisitos abaixo listados devem ser avaliados para o bom funcionamento da plataforma e aproveitamento do curso. Recomendamos as seguintes especificações técnicas mínimas de *hardware* e *software*:

- Computador com bom desempenho;
- Conexão de internet via cabo e velocidade mínima de 10mbps;
- *Webcam* e microfone;
- Sistema de sonorização com qualidade (preferencialmente fone); e
- Navegador: Utilizar preferencialmente o *Google Chrome*, ou as versões atualizadas do *Mozila Firefox* e *Internet Explorer*.

Importante: Se as especificações mínimas não forem atendidas, a qualidade da transmissão (áudio e vídeo) poderá ser comprometida.

AMBIENTE DO CURSO ONLINE:
Curso ministrado em plataforma de videoconferência, totalmente ao vivo.

ACESSO AO CURSO ONLINE:
Após a inscrição e confirmação de pagamento o participante receberá e-mail com instruções de acesso ao ambiente virtual e plataforma de videoconferência.

DISPONIBILIDADE:
Replay: As aulas dos cursos online poderão ser assistidas por até 2 dias úteis após a sua realização.

METODOLOGIA - CURSO ONLINE:
O curso será ministrado através de videoconferência, 100% ao vivo, em plataforma de transmissão *online*, com interação através de *chat* e possibilidade de participação ao vivo na transmissão, aulas expositivas e apostila em formato digital.

CONDIÇÕES GERAIS DE CONTRATAÇÃO:
A inscrição será confirmada mediante envio da nota de empenho, ordem de serviço, autorização de fornecimento, depósito ou outra forma de comprovação do pagamento.
O cancelamento da inscrição, por parte do participante, poderá ser realizado no máximo 5 (cinco) dias úteis antes da data de realização do curso, sendo que, após este prazo, deverá haver a substituição do aluno ou solicitação de crédito no valor da inscrição para utilização posterior. A One Cursos reserva-se o direito em adiar, reagendar ou cancelar os cursos se houver insuficiência de quórum, bem como substituir palestrantes em caso fortuito ou força maior, o que não caracterizará infração administrativa ou civil, ficando isenta de qualquer sanção, indenização ou reparação (material e moral).
Observação: Ao CONTRATANTE que vier a desistir da participação após o prazo de cancelamento da inscrição, independente da fase ou etapa, não será possível qualquer devolução de valores pagos e nem o cancelamento da nota de empenho.

DADOS DA INSTITUIÇÃO:
ONE CURSOS - Treinamento, Desenvolvimento e Capacitação LTDA
CNPJ: 06.012.731/0001-33
Inscrição Estadual: 07.450.679/001-48
Banco Bradesco, AG: 0606-8, Conta Corrente: 561939-4

IOC Capacitação LTDA
CNPJ: 10.825.457/0001-99
Inscrição Estadual: 07.520.699/001-64
Banco Bradesco, AG: 0606-8, Conta Corrente: 569906-1

TELEFONES:
(61) 3224-0785 / (61) 3223-8360 / (61) 3032-9030
Emails: inscricao@onecursos.com.br / ionecursos@gmail.com

As Empresas One Cursos - Treinamento, Desenvolvimento e Capacitação LTDA e IOC Capacitação LTDA estão cadastrada no sistema de Cadastramento de fornecedores – SICAF.
CONDIÇÕES GERAIS DE CONTRATAÇÃO
Todos os Programas da ONE CURSOS poderão ser realizados "in company" por todo o Brasil.
Entre em contato conosco!

Use seu Smartphone ou Tablet e acesse nosso site através do QR Code para ver a programação completa.

QUALQUER DÚVIDA ENTRE EM CONTATO CONOSCO!
Faça já sua inscrição!
(61) 3223-8360 (61) 3224-0785 - (61) 99665-9783
E-mail: inscricao@onecursos.com.br/atendimento@onecursos.com.br